AUFGABEN

CITYMANAGEMENT

Leerstandsbekämpfung
Suche und Unterstützung von Gründern

Mögliche Anmietung von Ladenlokalen zur befristeten grundmietfreien Nutzung durch Start Ups.

Steigerung der innerstädtischen Aufenthaltsqualität

Erarbeitung von möglichen Konzepten zur Attraktivitätssteigerung der Stadt bei Einheimischen und Touristen.

Konzeptentwicklung zur Innenstadtbelebung

Erarbeitung von möglichen Konzepten zur Attraktivitätssteigerung der Stadt bei Einheimischen und Touristen.

Schaffung einer interaktiven Informationsplattform

Verdichtung der relevanten Informationen zu Angeboten der Innenstadt (stationärer Handel, Veranstaltungen usw.)

Kommunikative Schnittstelle
zwischen Einwohnern und Verwaltungsstrukturen

Ansprechpartner bei Fragen, Ideen oder Kritik zu Innenstadt-Themen. Auch Umfragen u. katalogisieren von Vorschlägen

Voll digitalisiertes Modell der Hauptachse Bernburgs.

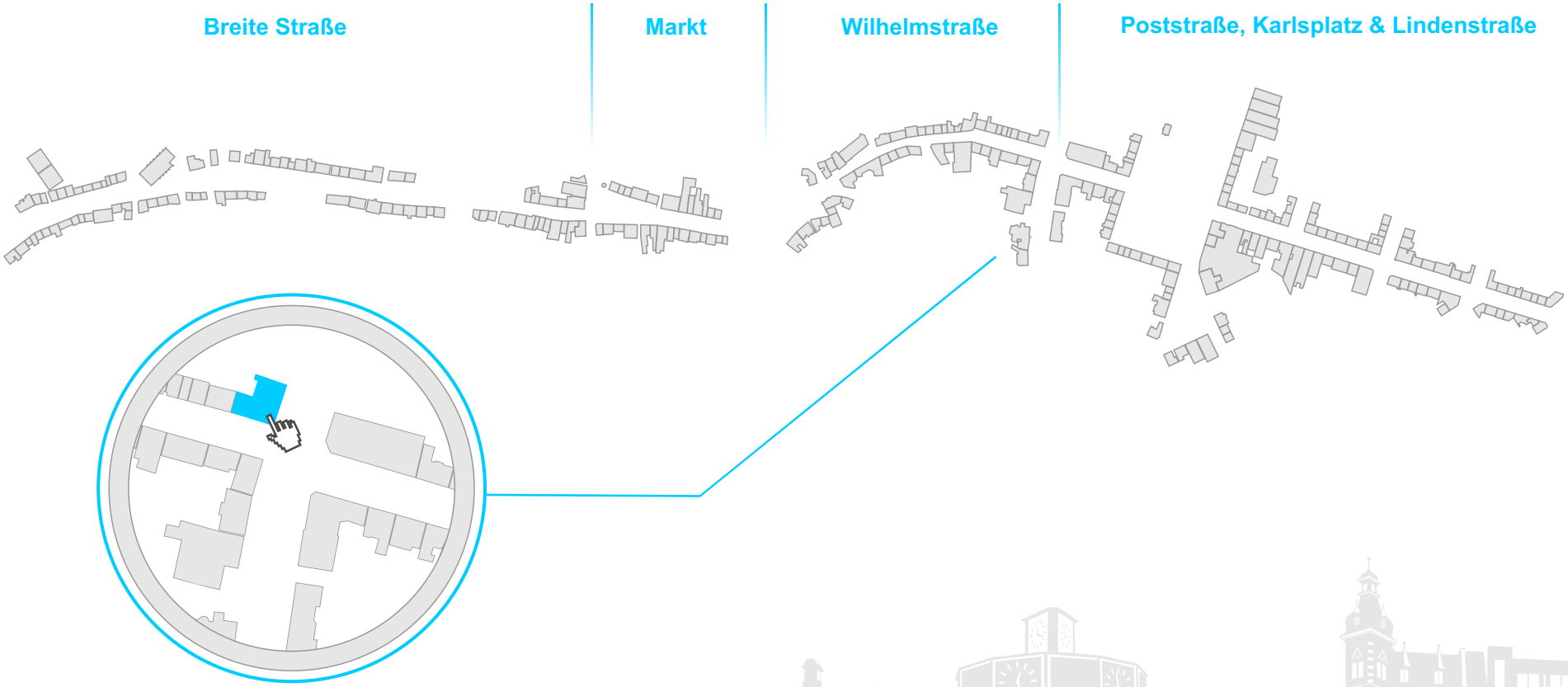

HAUPTACHSE

Leerstandsbekämpfung / Bestandsaufnahme

Übersicht der erfolgten Bestandsaufnahme

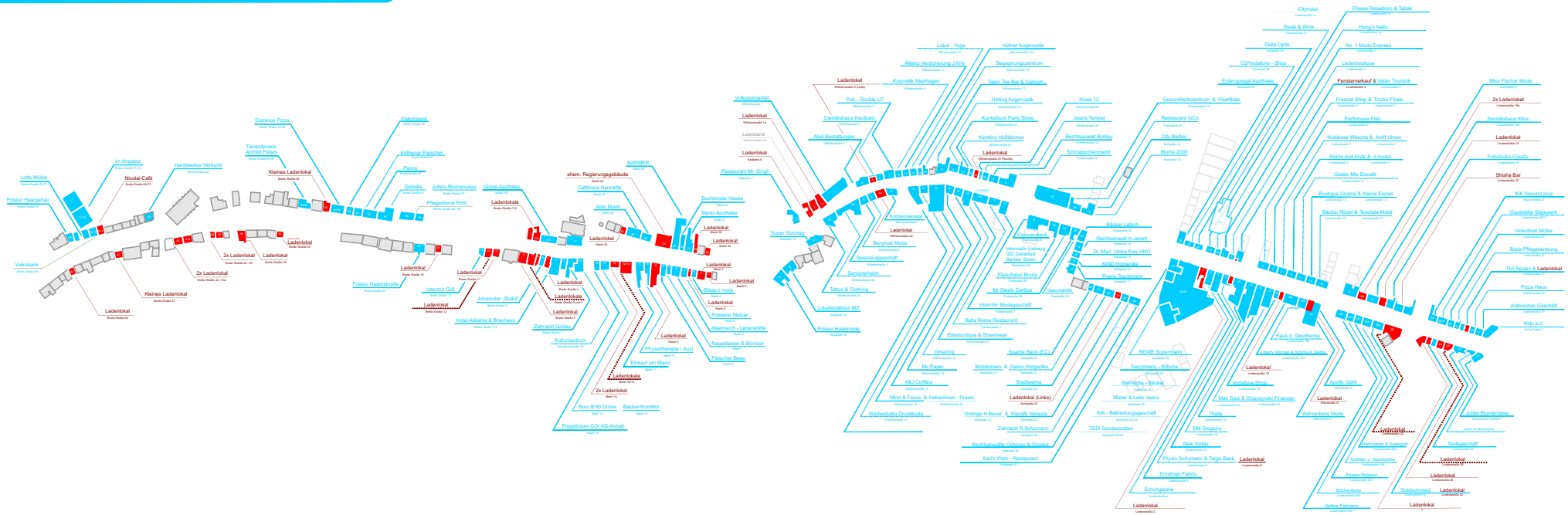

Wohnen

In Nutzung

Leerstand

HAUPTACHSE

Leerstandsbekämpfung / Bestandsaufnahme

Beispiel für Datenerhebung einzelner Ladenlokale

Ladenfläche 40,6 m²

- ☒ Verkaufsraum ca. 31,70 m²
- ☒ Nebengelass/Miniküche. 7,20 m²
- ☒ WC 1,70 m²

☒ Kalt-Mietpreis mtl. 340 € VB

Kontakt ----------
Telefon ----------
Mail ----------

Datenerhebung der betreffenden Objekte

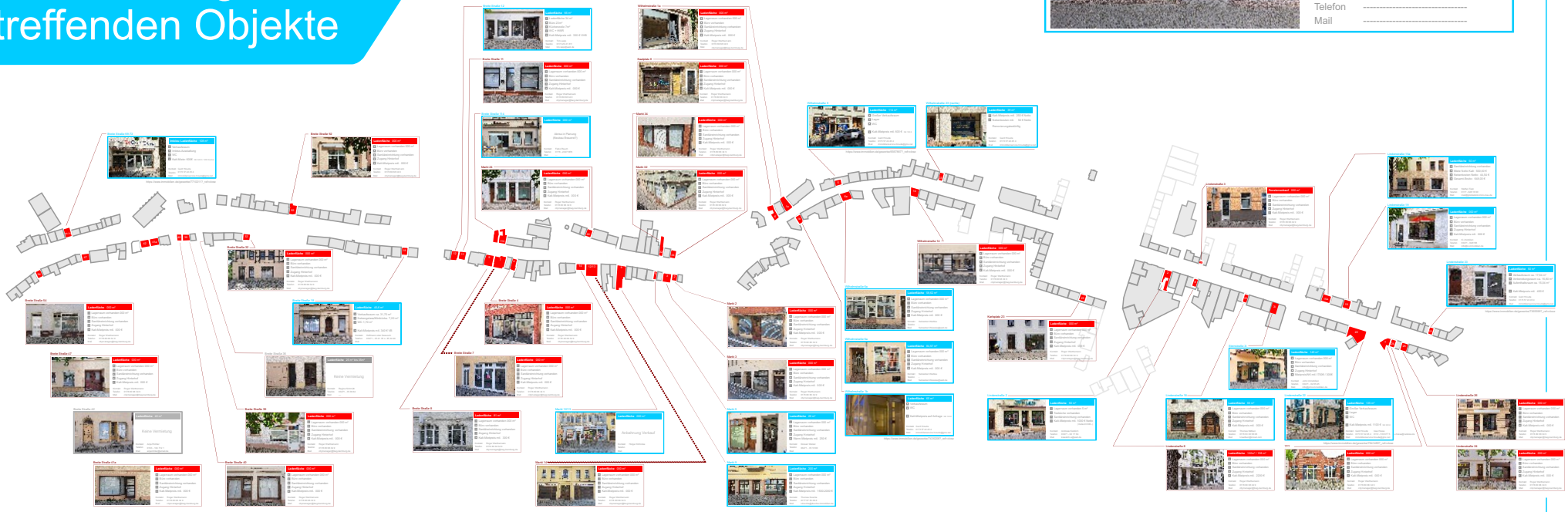

Daten erhoben

Daten ausstehend

Keine gewerbliche Nutzung mehr

Bundesministerium für Wohnen, Stadtentwicklung und Bauwesen
Stadt Bernburg (Saale)
HERMBURGER WOHNBAUTENGESELLSCHAFT MBH
Zukunftsfähige Innenstädte und Zentren
Bundesinstitut für Bau-, Stadt- und Raumforschung

Beispiel Vermarktung Praxisräumlichkeiten

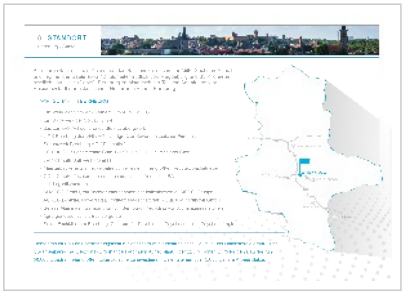

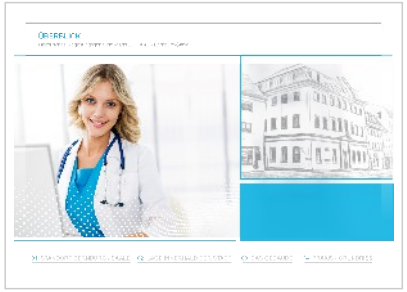

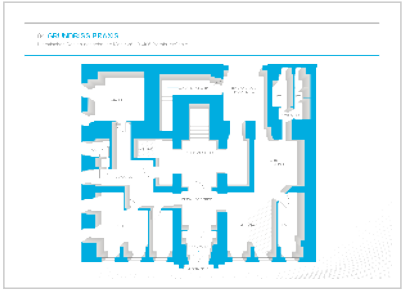

HAUPTACHSE

Steigerung der Aufenthaltsqualität

Bisherige Maßnahmen

Schaffung Trinkbrunnen

Entlang der Hauptachse Bernburgs enstehen im kommenden Jahr drei öffentliche Trinkwasserentnahmestellen

Projekt Stadtmöbel

In Zusammenarbeit mit den Schulen des Stadtgebietes sollen 2024 unter Anleitung gefertigte Stadtmöbel entstehen.

Begrünung Brücke

Die Begrünung der Fußgängerbrücke wird maßgeblich zum positiven Erscheinungsbild der Talstadt beitragen.

Runder Tisch

Bezüglich der abendlichen Situation im Bereich des Karlsplatz findet noch dieses Jahr ein konstruktiver Austausch statt.

Anmietung Ladenlokale

Im Zuge der Leerstandsbekämpfung ist es gelungen, eine wichtige Lücke auf der Achse zu schließen - weitere in Anarbeit.

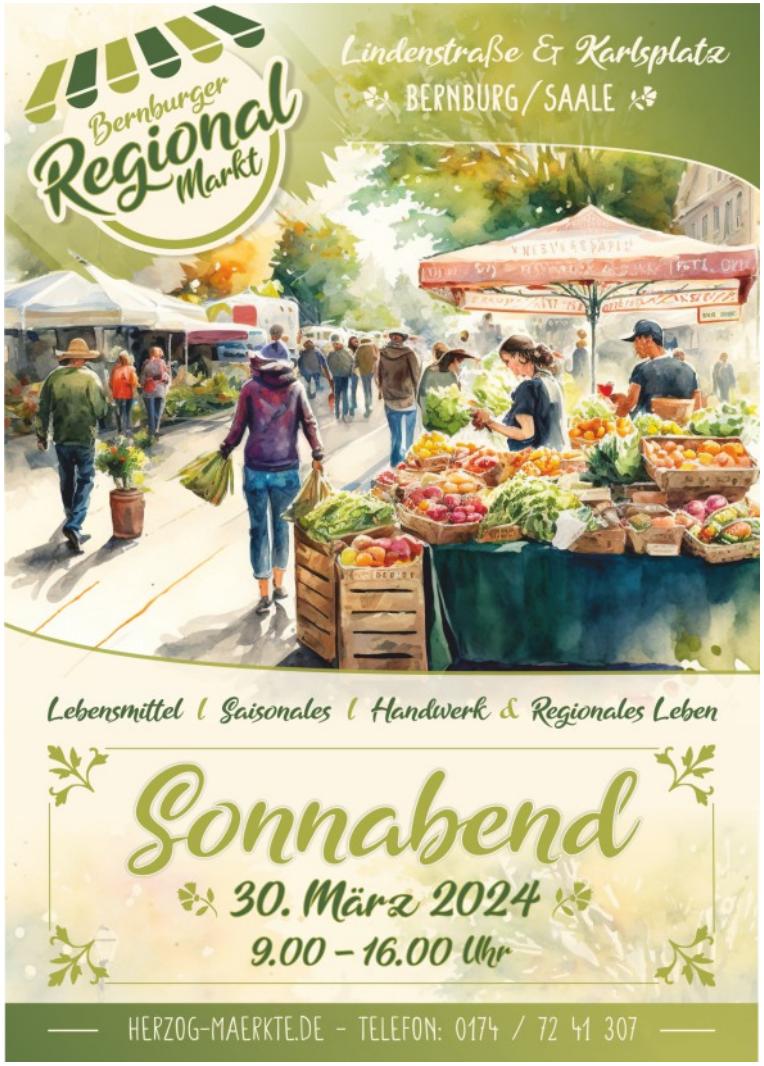

Zusätzliches Marktformat am Sonnabend

- Ausschließlich regionale Produkte
- Monatliche Wiederholung
- Nur Regionale Akteure

AUFGABEN
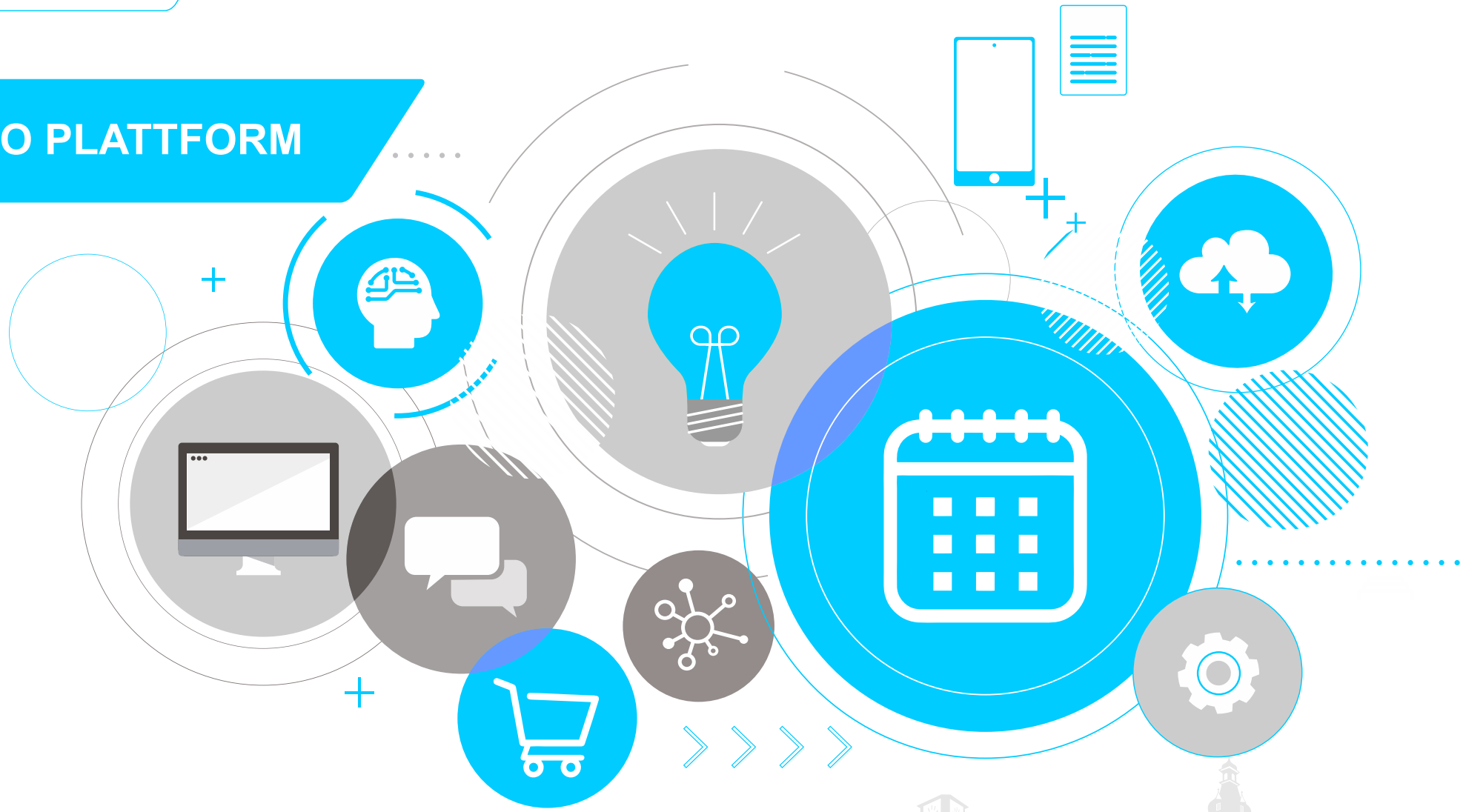
INFO PLATTFORM